

12. Münchner Lymph-Symposium

Ödem trifft Adipositas

09. Juli 2022 · München

Finales Programm

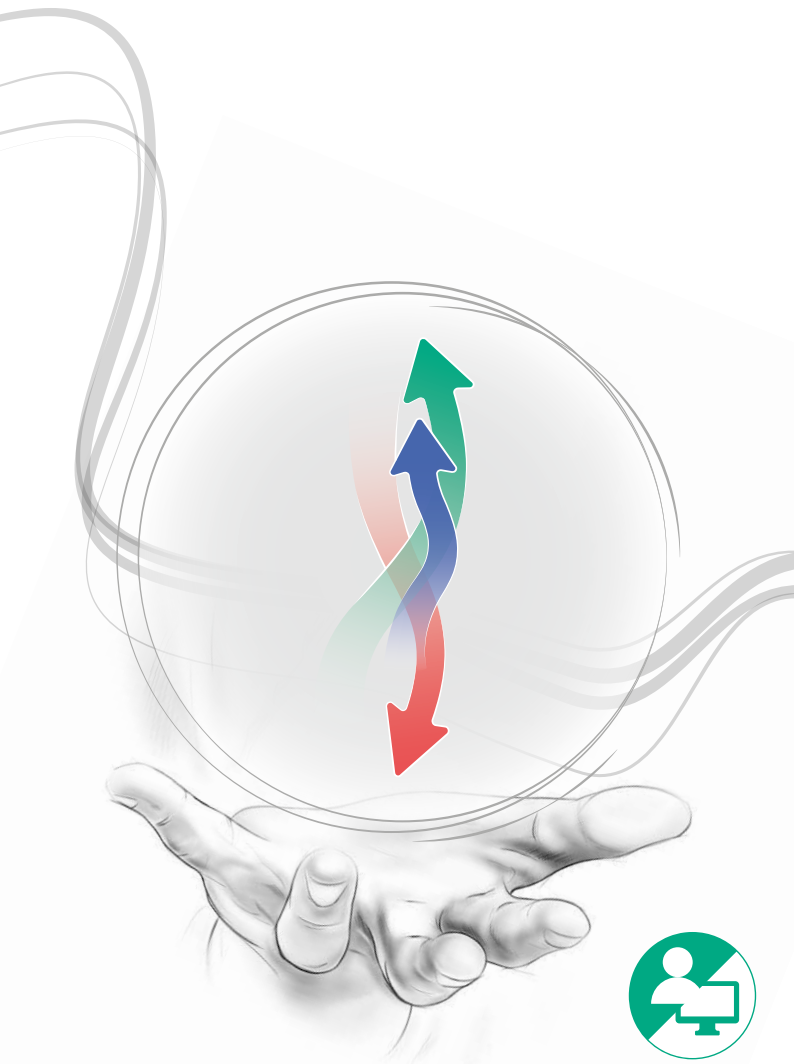

Hybrid

Ödem trifft Adipositas

Sehr geehrte Kolleginnen und Kollegen,
liebe Freunde und Freundinnen der Lymphologie!

Die Adipositas ist weltweit auf dem Vormarsch, auch in Deutschland steigt der Anteil der Adipösen permanent an. Das stellt Ärzt*innen und medizinische Leistungserbringer vor zunehmende Herausforderungen – besonders in Verbindung mit lymphologischen Erkrankungen, deren Diagnostik und Behandlung.

Nachdem wir bereits 2015 Lipödem und Adipositas-assoziiertes Ödem im interprofessionellen Fokus besprochen haben, werden wir 2022 den Blick auf den komplexen ödematischen Problemerkis im Kontext der Adipositas richten.

So wollen wir mit der Differenzierung von Lymphödem, Lipödem, Lipohypertrophie und Adipositas starten, um dann auf die daraus resultierenden Behandlungsmöglichkeiten einzugehen. Dabei werden wir auch auf praktische Aspekte bei der KPE und der Kompressionsversorgung adipöser Ödem-Patient*innen blicken. Ein weiterer Schwerpunkt wird auf dermatologischen Begleiterkrankungen und intensivmedizinischen Problemen bei stark adipösen Patient*innen liegen. Unser Themenspektrum abrunden werden Aspekte der Ernährung, psychologische Problemfelder und Alltagsprobleme bei der häuslichen Versorgung adipöser Patient*innen mit Ödemen und Wunden.

Mit unseren Themen möchten wir allen an der Therapie und Versorgung beteiligten Berufsgruppen ermöglichen, ihre Patient*innen umfassend zu beraten, zu versorgen und zu betreuen. Dafür konnten wir außerordentlich spezialisierte und namhafte Referent*innen gewinnen. Bestimmt werden wir interessante und spannende Diskussionen erleben.

Die Fortbildung wird als hybride Veranstaltung durchgeführt, es werden Ihnen somit auch digitale Formate zur Verfügung stehen.

Insofern freue ich mich, Sie zum 12. Münchner Lymph-Symposium einladen zu dürfen!



Ihre
Dr. med. Michaela Knestele

Programm

Dieses Symposium wird als hybride Veranstaltung durchgeführt, es stehen Ihnen somit auch digitale Formate zur Verfügung. Sie können diese Fortbildung als Präsenz-Teilnehmer*in oder als Online-Teilnehmer*in (Livestream oder / und nachgeschaltete Mediathek) besuchen.

08:00 Uhr Registrierung, Besuch der Ausstellung

09:00 Uhr Begrüßung und Einführung

Dr. med. Michaela Knestele, Kaufbeuren

I. Differentialdiagnose und Herausforderungen

Moderation: Dr. med. Markus Killinger, Angerberg, Österreich

09:15 Uhr Differenzierung Lymphödem – Lipödem – Lipohypertrophie – Adipositas sowie neueste Erkenntnisse zum Lipödem

Dr. med. Anett Reißhauer, Berlin

09:40 Uhr Möglichkeiten und Grenzen der konservativen Adipositas-Therapie

Dr. med. Dr. h.c. Arya M. Sharma, Edmonton, Kanada

10:05 Uhr Probleme bei Erstbehandlung des Lipolymphödems bei älteren Patientinnen, und die Frage: Was kann ambulant, was muss stationär behandelt werden?

Christina Lindemann, Kaufbeuren

10:30 Uhr Psychologische Problemfelder bei Patienten mit starken körperlichen Disproportionen

Prof. Dr. med. Martina de Zwaan, Hannover

10:55 Uhr Kaffeepause, Besuch der Ausstellung
Entstauungstherapie zum Anfassen*

II. Aspekte der chirurgischen Therapie

Moderation: Dr. med. Anna-Theresa Lipp, München

11:30 Uhr Stellenwert der Liposuktion

Dr. med. Ilka Meier-Vollrath, Lübeck

11:55 Uhr Bariatriche Chirurgie bei Adipositas

Prof. Dr. med. Metin Senkal, Witten

12:20 Uhr Chirurgische Körperformung nach Gewichtsreduktion bei Adipositas: Indikation, Methoden, Nachsorge

Dr. med. Olimpiu Bota, Dresden

12:45 Uhr Cox- und Gonarthrose bei Adipositas

Dr. med. Wolfgang Schnitzler, Kaufbeuren

13:10 Uhr Mittagspause, Besuch der Ausstellung
Entstauungstherapie zum Anfassen*

III. Aspekte der konservativen Therapie

Moderation: Dr. med. Anett Reißhauer, Berlin

14:00 Uhr Die feuchte Kammer – Therapie der Intertrigo und weiterer Adipositas assoziierter Hautprobleme

Dr. med. Steffen Gass, Günzburg

14:25 Uhr Praktische Probleme der KPE bei Adipositas assoziierten Lymph- und Lipolymphödemen sowie Patientenmotivation zur Bewegungstherapie

Dr. med. Markus Killinger, Angerberg, Österreich

14:50 Uhr Praktische Aspekte der lymphologischen Kompressionsversorgung von adipösen Patienten

Christine Hemmann-Moll, Bad Rappenau

15:15 Uhr Ernährung und Gewichtsreduktion bei Lipödem und begleitender Adipositas

Dr. med. Anna-Theresa Lipp, München

15:40 Uhr Die häusliche Versorgung und Alltagsprobleme bei adipösen Patienten mit Lymphödem und Wunden

Dr. med. Michaela Knestele, Kaufbeuren

16:05 Uhr Gesund und aktiv leben mit Lipödem – Faktoren gelingender Lebensstiländerung

Susanne Helmbrecht, Herzogenaurach

16:30 Uhr Zusammenfassung und Schlussworte
Dr. med. Michaela Knestele, Kaufbeuren

Rahmenprogramm

Workshop

16:40 – 17:30 Uhr Differenziertes Muskelaufbautraining zur Steigerung des venösen und lymphatischen Rückstroms – Die Kraft der Pumpe

Eva-Maria Streicher, München

Andreas Dinkelmeyer, München

(separate Anmeldung erforderlich, limitierte Teilnehmerzahl)

Von Foto- und Videoaufnahmen bitten wir abzusehen. Vielen Dank.

Referent*innen

Dr. med. Dr. medic Olimpiu Bota	Leitender Oberarzt Abteilung für Plastische und Handchirurgie Universitätsklinikum Carl Gustav Carus 01307 Dresden
Andreas Dinkelmeyer	B.Sc. Sportwissenschaften AnD'move 81245 München
Dr. med. Steffen Gass	Facharzt für Haut- und Geschlechtskrankheiten 89312 Günzburg
Susanne Helmbrecht	Dipl.-Psychologin Vorsitzende Lymphselbsthilfe e.V. 91074 Herzogenaurach
Christine Hemmann-Moll	Bandagisten-Meisterin 74906 Bad Rappenau
Dr. med. Markus Killinger	Arzt für Allgemeinmedizin, Lymphologische Sprechstunde 6320 Angerberg, Österreich
Dr. med. Michaela Knestele	Chefärztin Wundzentrum Allgäu Kliniken Ostallgäu-Kaufbeuren 87600 Kaufbeuren
Christina Lindemann	Oberärztin Wundzentrum Allgäu Kliniken Ostallgäu-Kaufbeuren 87600 Kaufbeuren
Dr. med. Anna-Theresa Lipp	Fachärztin für Plastische und Ästhetische Chirurgie Praxis für Plastische und Ästhetische Chirurgie Dr. Lipp & Kollegen 80331 München
Dr. med. Ilka Meier-Vollrath	Fachärztin für Dermatologie und Venerologie, Allergologie Hanse-Klinik GmbH 23564 Lübeck
Dr. med. Anett Reißhauer	Charité-Universitätsmedizin Berlin Leitung Arbeitsbereich Physikalische Medizin und Rehabilitation 10117 Berlin

Dr. med. Wolfgang Schnitzler	Chefarzt Unfallchirurgie Kliniken Ostallgäu-Kaufbeuren 87600 Kaufbeuren
Prof. Dr. med. Metin Senkal	Ärztlicher Direktor Chefarzt der Kliniken für Allgemein- und Viszeral- chirurgie, Plastische und Rekonstruktive Chirurgie Marien Hospital Witten ST. ELISABETH GRUPPE GmbH Katholische Kliniken Rhein-Ruhr 58452 Witten
Dr. med. Dr. h.c. Arya M. Sharma	Professor emeritus University of Alberta Edmonton, Kanada (jetzt Berlin)
Eva-Maria Streicher	Physiotherapeutin, Fachlehrerin für MLD / KPE Praxis für Physiotherapie Lymphzentrum Großhadern 81375 München
Birgit Ullmann	Leitung Physikalische Therapie Kliniken Ostallgäu-Kaufbeuren 87600 Kaufbeuren
Prof. Dr. med. Martina de Zwaan	Klinikleiterin Medizinische Hochschule Hannover Klinik für Psychosomatik und Psychotherapie 30625 Hannover

*Entstauungstherapie zum Anfassen:

Manuelle Lymphdrainage,
Lymphologischer Kompressionsverband mit innovativem Polstermaterial
Birgit Ullmann, Kaufbeuren

Für freundliche Unterstützung danken wir:

- Bösl Medizintechnik GmbH, 52068 Aachen, boesl-med.de (€ 1.500)
- Human Med AG, 19061 Schwerin, humanmed.com (€ 1.000)
- URGO GmbH, 40789 Monheim, urgo.de (€ 1.500)
- Villa Sana GmbH & Co. medizinische Produkte KG,
91798 Weiboldshausen, villa-sana.com (€ 1.500)

Allgemeine Hinweise

- Tagungsort** Paulaner am Nockherberg
Hochstraße 77
81541 München
paulaner-nockherberg.com
- Termin, Zeit** Samstag, 09.07.2022, 09:00 – 16:30 Uhr
- Wissenschaftliche Leitung** Dr. med. Michaela Knestele
Chefärztin Wundzentrum Allgäu
Kliniken Ostallgäu-Kaufbeuren
Dr.-Gutermann-Straße 2
87600 Kaufbeuren
- Veranstalter / Tagungssekretariat** Julius Zorn GmbH
Juzo Akademie
Sandra Schäffer
Juliusplatz 1
86551 Aichach
juzo.de
Tel. +49 (0)8251 901 466
E-Mail sandra.schaeffer@juzo.de
- Zertifizierungen**
- Bayerische Landesärztekammer: beantragt
 - Deutsche Gesellschaft für Lymphologie: beantragt
 - Deutsche Gesellschaft für Phlebologie: beantragt
 - Therapeuten: 6 Fortbildungspunkte
 - RbP – Registrierung beruflich Pflegender: 6 Punkte
 - IQZ: 8 Fortbildungspunkte



Von der DGP anerkannt als offizielle Fortbildungsveranstaltung der Phlebologischen Fortbildungsakademie

Datenschutzhinweise

Mir ist bekannt, dass ich meine Einwilligung zur Datenspeicherung und Weiterverarbeitung jederzeit ohne Nennung von Gründen per Post (Julius Zorn GmbH, Sandra Schäffer, Juliusplatz 1, 86551 Aichach), E-Mail (sandra.schaeffer@juzo.de) oder Anruf (+49 (0)8251 901 466) gegenüber Juzo beenden bzw. widerrufen kann. Weitere Datenschutzhinweise sowie Betroffenenrechte finden Sie unter: juzo.de/datenschutz

Während der Veranstaltung werden Fotoaufnahmen gemacht, die zur Berichterstattung veröffentlicht werden. Bitte teilen Sie dem Fotografen vor Ort mit, wenn Sie keine Aufnahmen von Ihrer Person wünschen.

Anmeldung



- academy-congresses.com
Passwort: muenchenL22
 - per E-Mail beim Tagungssekretariat
 - telefonisch beim Tagungssekretariat
- Sie erhalten eine Rechnung / Anmeldebestätigung.

Anmeldeschluss 01.07.2022

Teilnahmegebühr

Präsenz-Teilnahme:

- 85,00 € zzgl. gesetzlicher MwSt. für Ärzt*innen
- 65,00 € zzgl. gesetzlicher MwSt. für medizinisches Personal, Therapeut*innen und Mitarbeiter*innen des medizinischen Fachhandels

Online-Teilnahme:

- 69,00 € zzgl. gesetzlicher MwSt.
- Studierende erhalten 50 % Ermäßigung auf Präsenz- und Online-Gebühren.
Die Teilnahmegebühren werden anteilig einem gemeinnützigen Zweck zugeführt.

Übernachtung

Hotelzimmer können Sie gerne über unser Tagungssekretariat reservieren.

Anreise

Mit öffentlichen Verkehrsmitteln

Vom Hauptbahnhof München mit U-Bahn oder Tram

- U-Bahn U1 oder U2 bis zum Kolombusplatz, von dort ca. 700 m fußläufig
- U-Bahn U1 oder U2 bis zum Kolombusplatz, umsteigen in Bus 52 bis Mariahilf Busbahnhof, von dort ca. 400 m fußläufig
- von Hauptbahnhof Süd mit Tram 18 bis zur Haltestelle Mariahilfplatz, von dort ca. 400 m fußläufig

Vom Flughafen München mit S-Bahn

- S-Bahn S1 oder S8 bis Hauptbahnhof, von dort weiter wie oben beschrieben

Mit dem Auto

Navigation

Hochstraße 77, 81541 München

Gebührenpflichtige Parkplätze in der benachbarten Tiefgarage „Paulaner am Nockherberg“, Hochstraße 77, 81541 München